



## Praktische Ausbildung Behindertenbetreuung (BeBe) in der Institution Barbara Keller (IBK)

Das ist Oliver.



Oliver möchte mit Menschen mit einer Behinderung arbeiten.

Dafür muss Oliver:

- 16 Jahre alt sein
- Gut Deutsch sprechen
- Schnuppern gehen
- Sich gerne mit alten Menschen beschäftigen
- Freude an der Hauswirtschaft haben

Oliver geht schnuppern.



Nach dem Schnuppern fragt sich Oliver:

- Bin ich hilfsbereit?
- Kann ich mich in andere hineinversetzen?
- Habe ich Geduld?
- Bin ich kommunikativ?
- Bin ich zuverlässig?
- Kann ich im Team arbeiten?
- Bin ich verantwortungsbewusst?





**Oliver:**

erfüllt	nicht erfüllt
<input checked="" type="checkbox"/>	<input type="checkbox"/>
<input checked="" type="checkbox"/>	<input type="checkbox"/>
<input checked="" type="checkbox"/>	<input type="checkbox"/>

Oliver bekommt eine Rückmeldung von der Berufsschule und von der sozialen Einrichtung für Menschen mit einer Behinderung.

Oliver kann seine Ausbildung beginnen. Es sind zwei schöne und lehrreiche, aber auch strenge Jahre in der Ausbildung als BeBe in der IBK-Berufsschule und in der sozialen Einrichtung.

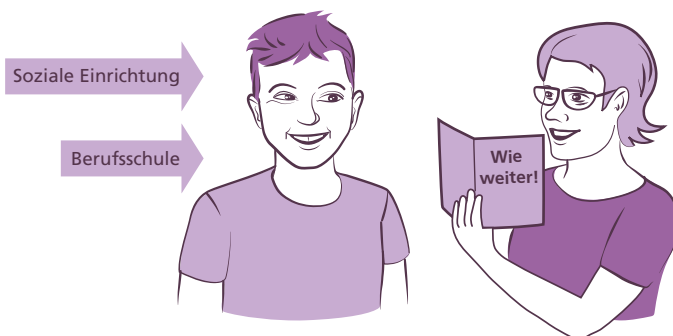
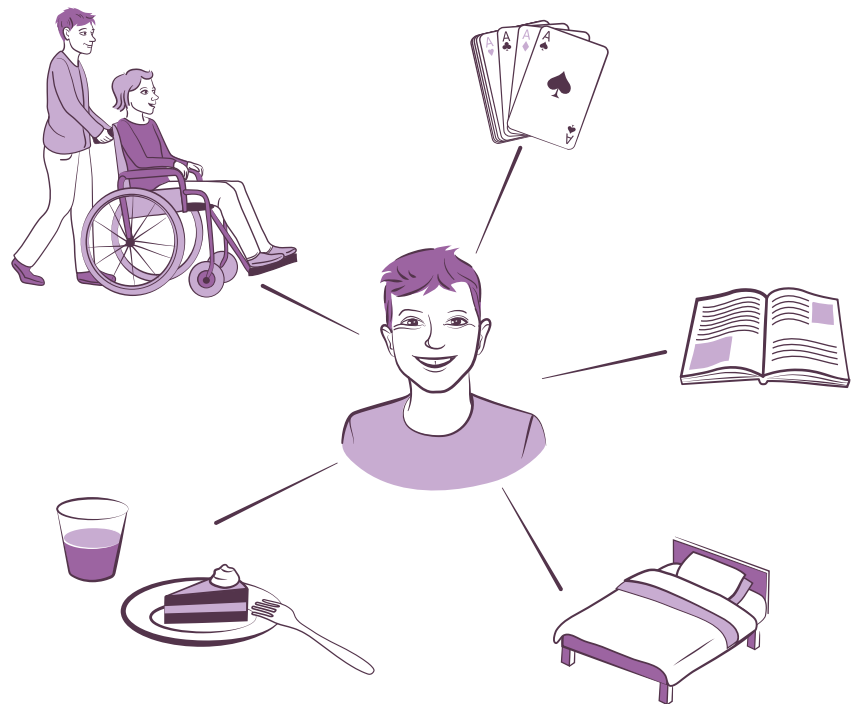

Es gibt auch Momente, in denen Oliver nicht weiterweiss. Zum Glück ist sein Integrations-Coach während der ganzen Ausbildung für ihn da.

Nach der praktischen Abschlussprüfung in der sozialen Einrichtung für Menschen mit einer Behinderung hält Oliver stolz sein Diplom der Institution Barbara Keller als BeBe in den Händen.



Der Integrations-Coach hilft Oliver bei der Stellensuche und der Zukunftsplanung.